Pluszowy miś

Cha cha ♩=128

sł. Agnieszka Joanna Szmacińska
muz. Marek Dera 18 VIII 2007r.

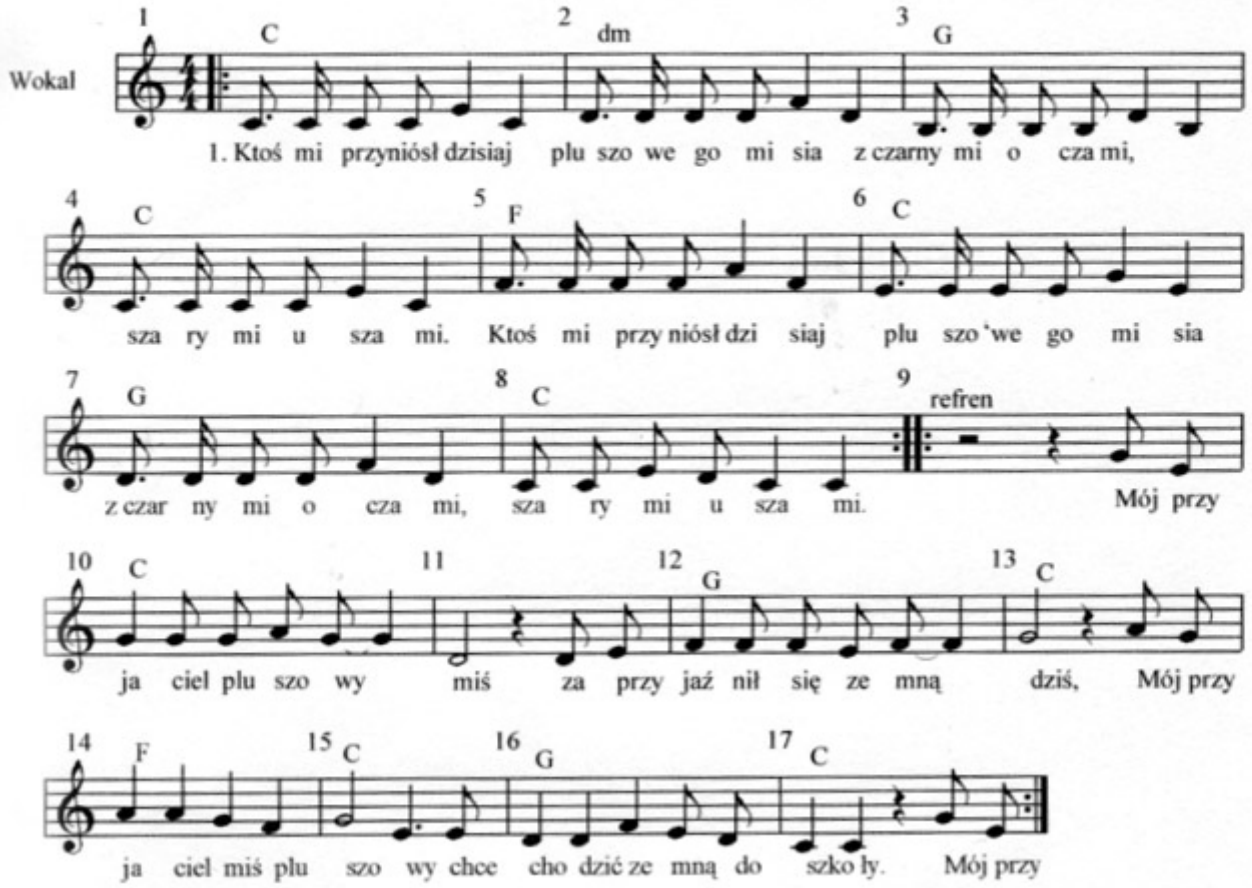

1.

[[: Ktoś mi przyniósł dzisiaj
Pluszowego misia
Z czarnymi oczami,
Szarymi uszami. :]]

ref.

[[: Mój przyjaciel pluszowy miś
Zaprzyjaźnił się ze mną dziś,
Mój przyjaciel miś pluszowy
chce chodzić ze mną do szkoły. :]]

2.

[[: Miś pyszczek ma śliczny
I piegi, policzki,
I muchę pod brodą
Turkusowo złotą. :]]

ref.

3.

[[:Kto przyniósł mi dzisiaj
Tak ładnego misia ?
Czy mama ? Czy tata ?
Czy ciocia Agata ?:]]

opr. Marek Dera 18 VIII 2007r.